

Configurazione Sw di firma ArubaSign

Per firmare digitalmente un documento occorre scaricare dal sito di Aruba il software ArubaSign.

Andare su www.pec.it e nella sezione “Gestione e Supporto”, menù “Firma Digitale” selezionare “Download Software e Driver”



Cliccare nella sezione “Software di firma ArubaSign” il pulsante relativo alla versione per il proprio sistema operativo

aruba.it
PEC E SERVIZI CERTIFICATI

HOSTING | PEC E SERVIZI CERTIFICATI | SERVER | CLOUD | PRATICHE | rinnovi | pagamenti | ?

PRODOTTI e SERVIZI | SOLUZIONI BUSINESS | PROGRAMMA PARTNER | GESTIONE e SUPPORTO | CONVENZIONI | [webmail](#) | [area clienti](#)

- + Firma Digitale
- + Lettori
- + Firma Remota

SOLUZIONI BUSINESS

GESTIONE E SUPPORTO

- Attiva la tua Firma
- Guide installazione primo utilizzo
- Verifica certificati
- Attiva la tua Firma
- Gestisci la tua Firma

Download Software e Driver

- Rinnova
- Domande frequenti

DRIVER LETTORI





+ Lettori

SOFTWARE

- Software di firma ArubaSign

Aruba Sign è il software che consente di apporre, gestire e verificare firme digitali e marche temporali. Dopo aver installato i driver della Card e/o del lettore, è necessario installare il software Aruba Sign sul tuo computer per la gestione del servizio di Firma.

N.B.: se disponi di «Aruba Key» non potrai scaricare alcun software perché già installato nel tuo dispositivo.

Windows	Apple	Linux 64bit	Linux 32bit
			
Scarica il Software	Scarica il Software	Scarica il Software	Scarica il Software

Eseguire il programma appena scaricato, selezionando la lingua, e cliccando su installa.

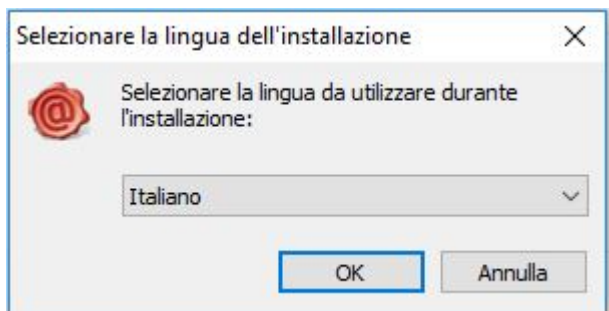

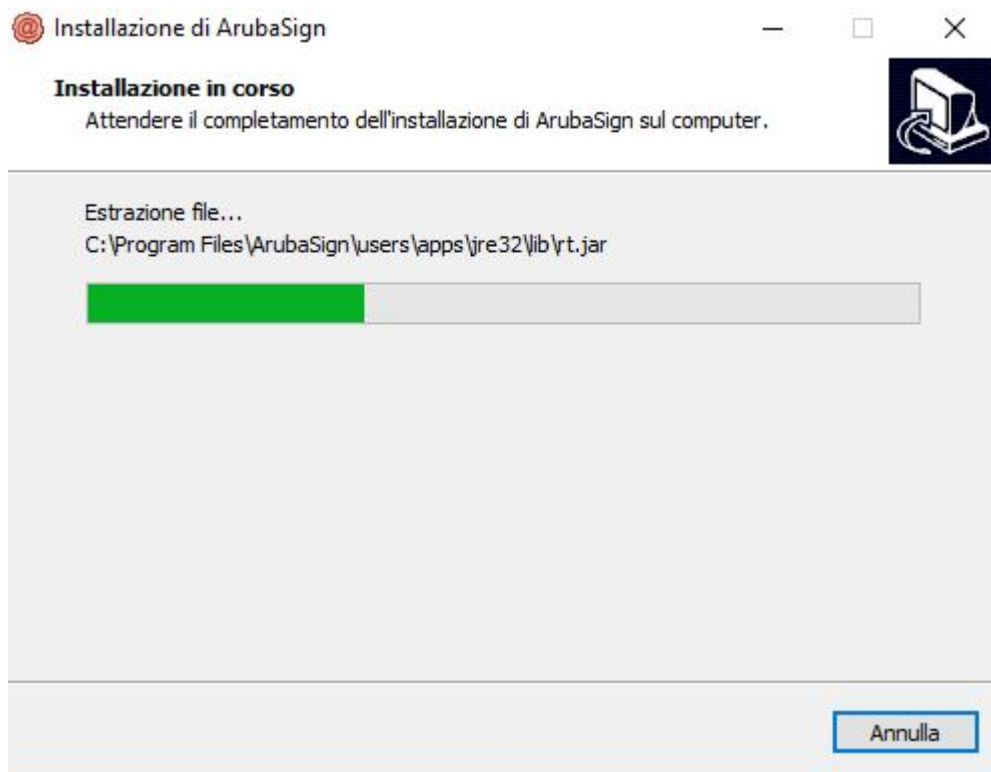

Terminata l'installazione eseguirlo ed aspettare l'aggiornamento delle firme online



Per configurare il programma per la propria firma andare in "Opzioni e Parametri"

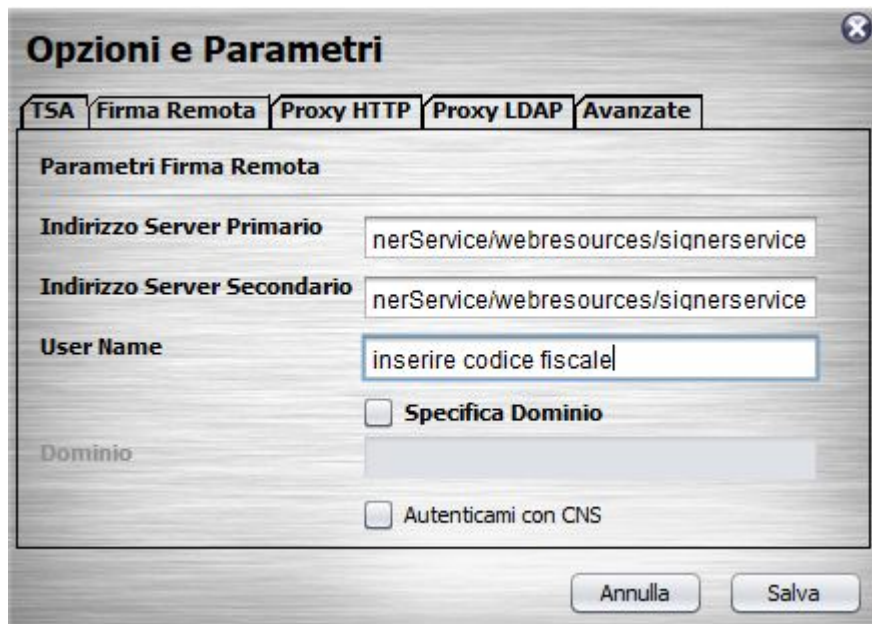

Inserire il proprio codice fiscale minuscolo nel campo "User Name" e "Salva"

ArubaSign e' configurato e pronto per firmare i documenti