

Rinnovo/Riattivazione Licenza MatLab

Link codice Licenza MatLab

Codice Rinnovo MatLab

1 file(s) 68.88 KB

Eseguire Login con le credenziali di Ateneo

Come rinnovare la licenza

1. In MATLAB selezionare Help -> Licensing -> Update current licenses...
2. Se richiesto inserire nuovamente il codice di attivazione (Activation Key)
3. MATLAB si conetterà al server licenze ed effettuerà l'aggiornamento automaticamente.

Come riattivare una licenza scaduta

Se l'installazione è già scaduta, verrà richiesto di attivare quando si tenta di lanciare MATLAB.

1. Aprire MATLAB (se la licenza è scaduta partirà l'installazione del client e sarà possibile saltare il passo successivo)
2. dal menu Help scegliere > Licensing > Activate Software

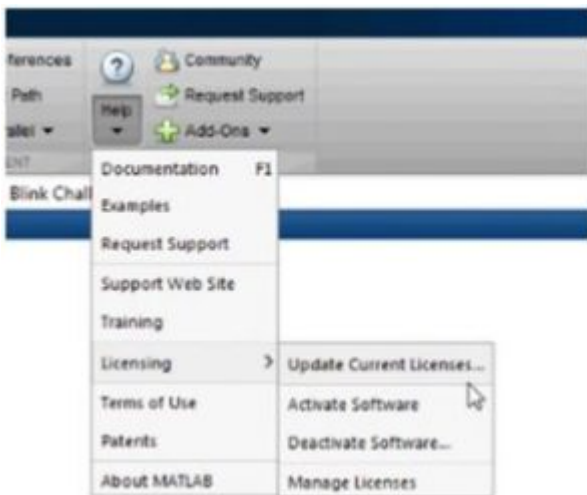

3. scegliere Activate using Internet (se non ci sono firewalls che blocchino la procedura)
4. una volta riattivata la licenza sarà necessario riavviare MATLAB e aggiornarlo